



Lz 01  
Przykładowy kinkiet  
elewacyjny. 3szt.



Lz 03  
Przykładowy słupek.  
5szt

Zestawienie lamp zewnętrznych

Typ	Ilość
-----	-------

zewnętrzne

Lz 01	3
Lz 02	1
Lz 03	5

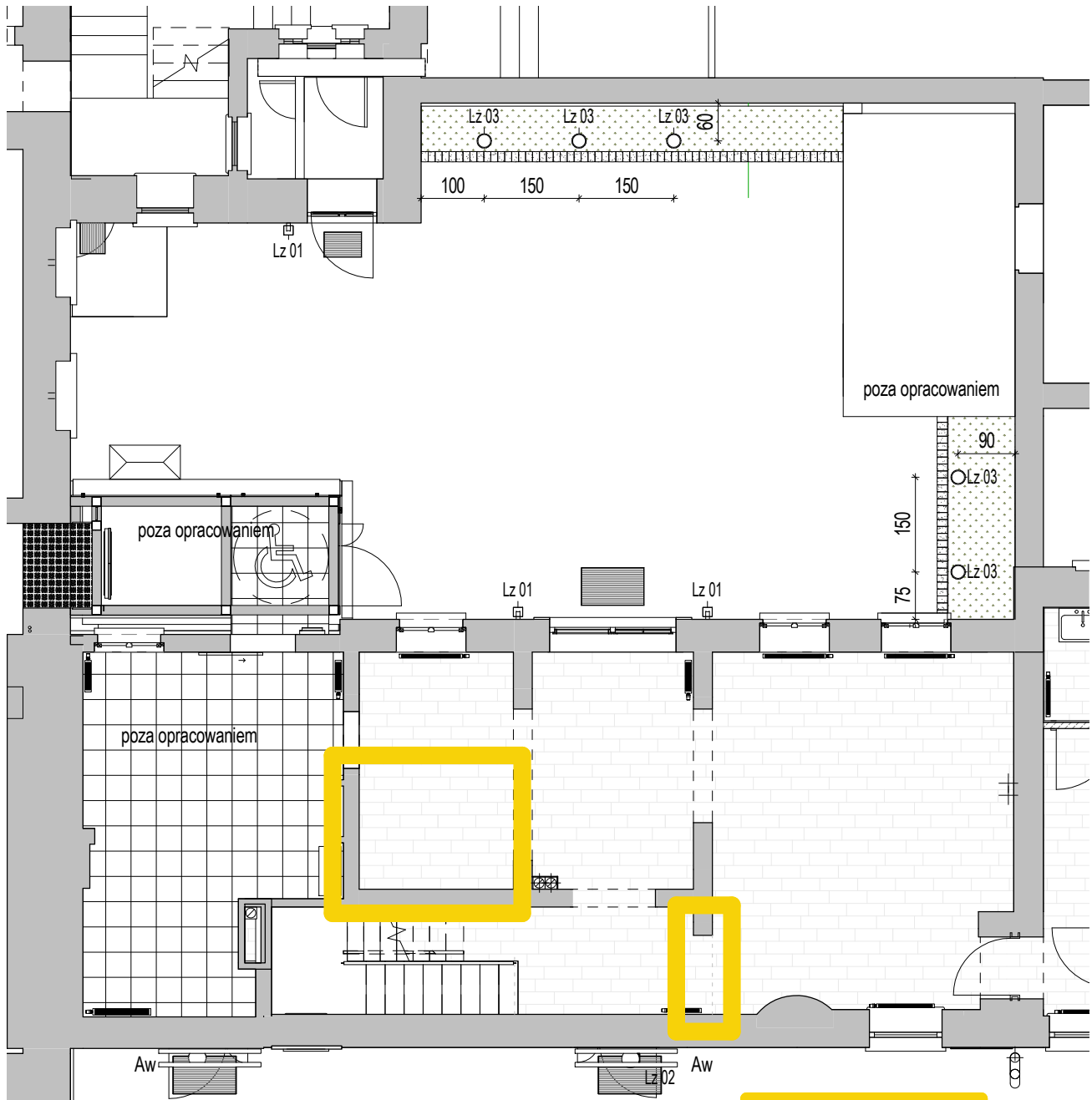

Fragment budynku objęty decyzją Starosty  
Mrągowskiego nr 386/2017/Mrg z dnia  
02.10.2017r.

STREFA OBJĘTA  
DOKUMENTACJĄ ZAMIENNĄ

ART-TU pracownia Architektury

tytuł opracowania:

**PROJEKT ZAMIENNY DOTYCZĄCY DOKUMENTACJI OBJĘTEJ POZWOLENIEM NA BUDOWĘ NR 368/2018/MRG Z DNIA 12 WRZEŚNIA 2018r „PRZEBUDOWA POMIESZCZEŃ RATUSZA W MRĄGOWIE NA POTRZEBY MUZEUM.” POLEGAJĄCY NA DOSTOSOWANIU ISTNIEJĄCEJ DOKUMENTACJI DO POTRZEB INFORMACJI TURYSTYCZNEJ (PARTER) ORAZ POMIESZCZEŃ ADMINISTRACYJNO-BIUROWYCH (PIĘTRO).**

ART-TU PRACOWNIA ARCHITEKTURY  
MAŁGORZATA PILC - ADAMOWSKA  
02-786 WARSZAWA  
UL. ZAMIANY 8 LU 202  
tel.: +48601364219  
arttu@arttu.pl www.arttu.pl

branża: architektura  
faza: projekt budowlano-wykonawczy

inwestor:  
**Gmina Miasto Mrągowo**  
11-700 Mrągowo ul. Królewiecka 60A

projektant:  
architekt Małgorzata Pilc-Adamowska  
11/WMOKK/2013  
UPR. W SPECJALNOŚCI ARCHITEKTONICZNEJ

adres: 11-700 Mrągowo ul. Ratuszowa 5  
działka nr 95/2 obręb 05  
jedn. ewid: 281001\_1 Mrągowo  
KATEGORIA OBIEKTU BUDOWLANEGO - IX/XII

Oświetlenie - dziedziniec i wejście

data 16 maja 2021  
skala 1:100

arkusz nr  
**PBW-RMrg-21**