PROGNOZA ODDZIAŁYWANIA NA ŚRODOWISKO DO PROJEKTU MIEJSCOWEGO PLANU ZAGOSPODAROWANIA PRZESTRZENNEGO

dla terenów położonych w południowej części miasta Mrągowo

- CZĘŚĆ GRAFICZNA -

jednostka przestrzenna nr 1

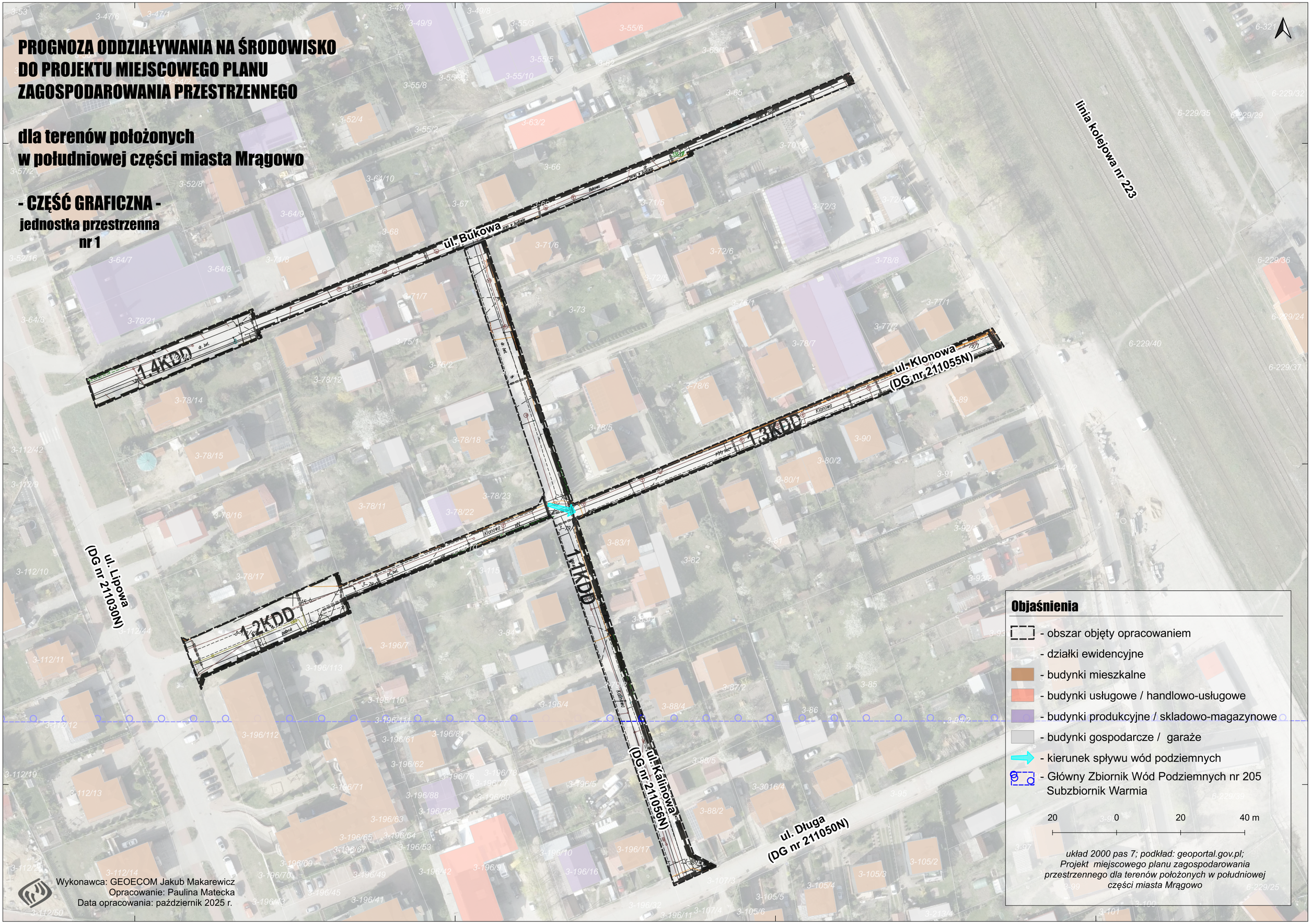

Wykonawca: GEOECOM Jakub Makarewicz
Opracowanie: Paulina Matecka
Data opracowania: październik 2025 r.