STUDIUM UWARUNKOWAŃ I KIERUNKÓW ZAGOSPODAROWANIA PRZESTRZENNEGO MIASTA MRĄGOWA

PO ZMIANACH

ZAŁĄCZNIK NR 3: INFRASTRUKTURA TECHNICZNA

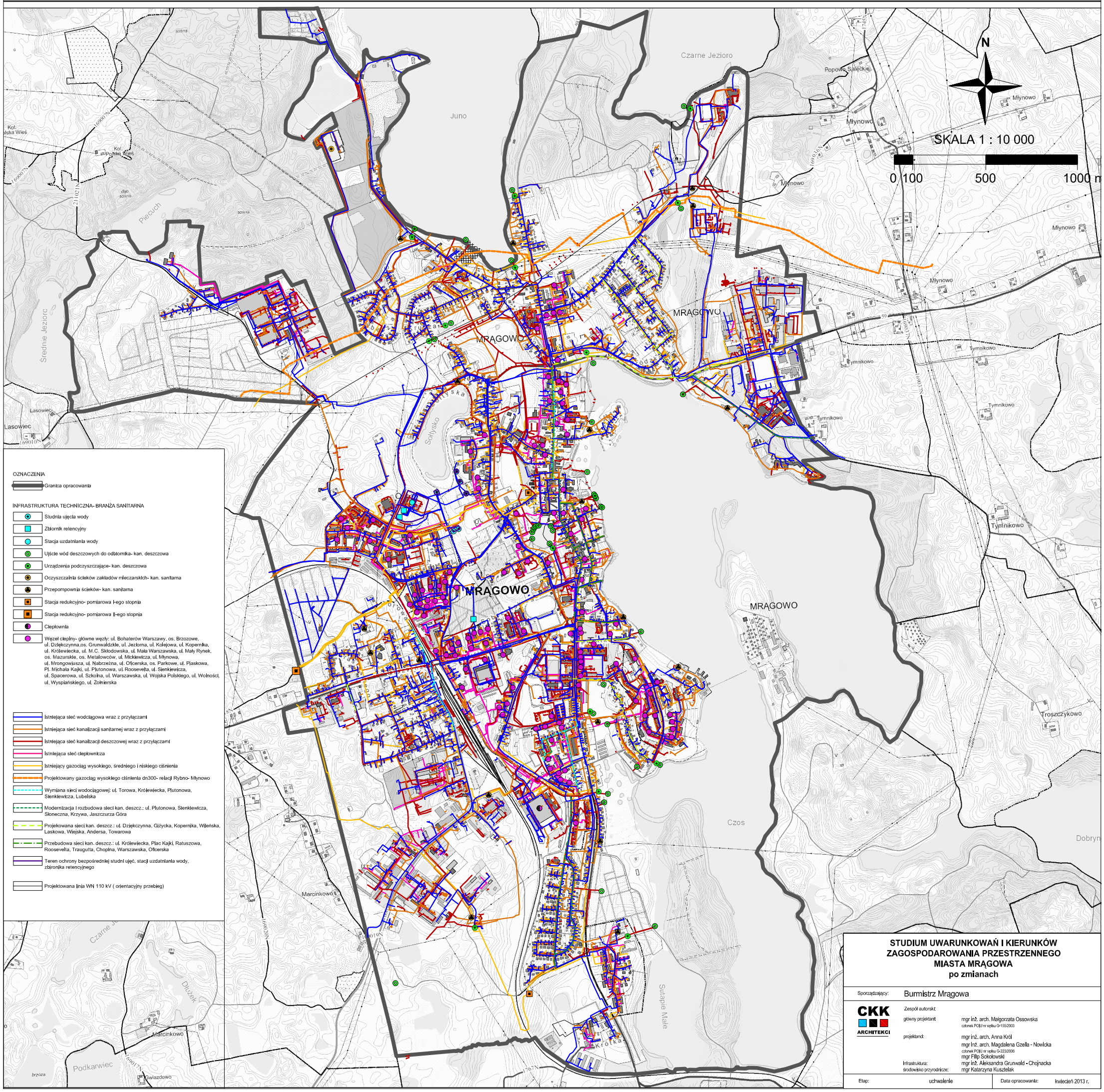

STUDIUM UWARUNKOWAŃ I KIERUNKÓW ZAGOSPODAROWANIA PRZESTRZENNEGO MIASTA MRĄGOWA
po zmianach

Sporządzający: Burmistrz Mrągowa

CKK ARCHITEKCI

Zespół autorski:

główny projektant: mgr inż. arch. Małgorzata Ossowska
członek POIiU nr wpisu G-155/2003

projektanci: mgr inż. arch. Anna Król
mgr inż. arch. Magdalena Gzella - Nowicka
członek POIiU nr wpisu G-223/2006
mgr Filip Sokołowski

Infrastruktura: mgr inż. Aleksandra Grunwald - Chojnacka

środowisko przyrodnicze: mgr Katarzyna Kusztelak

Etap: uchwalenie

Data opracowania: kwiecień 2013 r.