

GKM

P. Oldnowic

BR. 0003.68.2020

RADA MIEJSKA

W MRĄGOWIE

14.11.2020

K4

Katarzyna Rudkowska

*W Zakłoni komputacji
do realizacji*

Od:

Marian Miksza <

Wysłano:

1 listopada 2020 10:00

Do:

biurorady

Temat:

PRZYCIĘCIE GAŁĘZI

Załączniki:

016.JPG; 017.JPG; 018.JPG; 019.JPG; 022.JPG; 005.JPG



RPM/9308/2020
Data: 2020-11-02
UM MRĄGOWO

Handwritten signature

**INTERPELACJA DO BURMISTRZA MRĄGOWA
ZA POŚREDNICTWEM PRZEWODNICZĄCEGO
O RADY MIEJSKIEJ W MRĄGOWIE.**

**ZWRACAM SIĘ Z
PROŚBĄ O PRZYCIĘCIE GAŁĘZI KRZEWÓ
W I DRZEW OD STRONY MIEJSCA,
GDZIE SĄ PARKOWANE SAMOCHODY. (P
RZY UL. PIASKOWEJ,
TEREN BYŁEJ JEDNOSTKI WOJSKOWEJ,
TZW "MAŁPI GAJ
) . PROSZĘ O PRZYCIĘCIE GAŁĘZI NA OD
CINKU OKOŁO 100
M. OD WJAZDU. PRZY WJEŹDZIE ROŚNIE
KILKA KRZAKÓW, TE KRZAKI NALEŻAŁ
OBY WYCIĄĆ, A DALEJ PRZYCIĄĆ GAŁĘZ
IE. POPRAWI TO PO PIERWSZE WARUN
KI PARKOWANIA W TYM MIEJSCU, PO
DRUGIE WPŁYNIE NA POPRAWĘ ESTETYK
I, WYGLĄDU TEGO MIEJSCA.
PROSZĘ TAKŻE O PRZYCIĘCIE GAŁĘZI D
RZEW,
KTÓRE ROSNĄ PRZY MURKU, TAM TEŻ M**

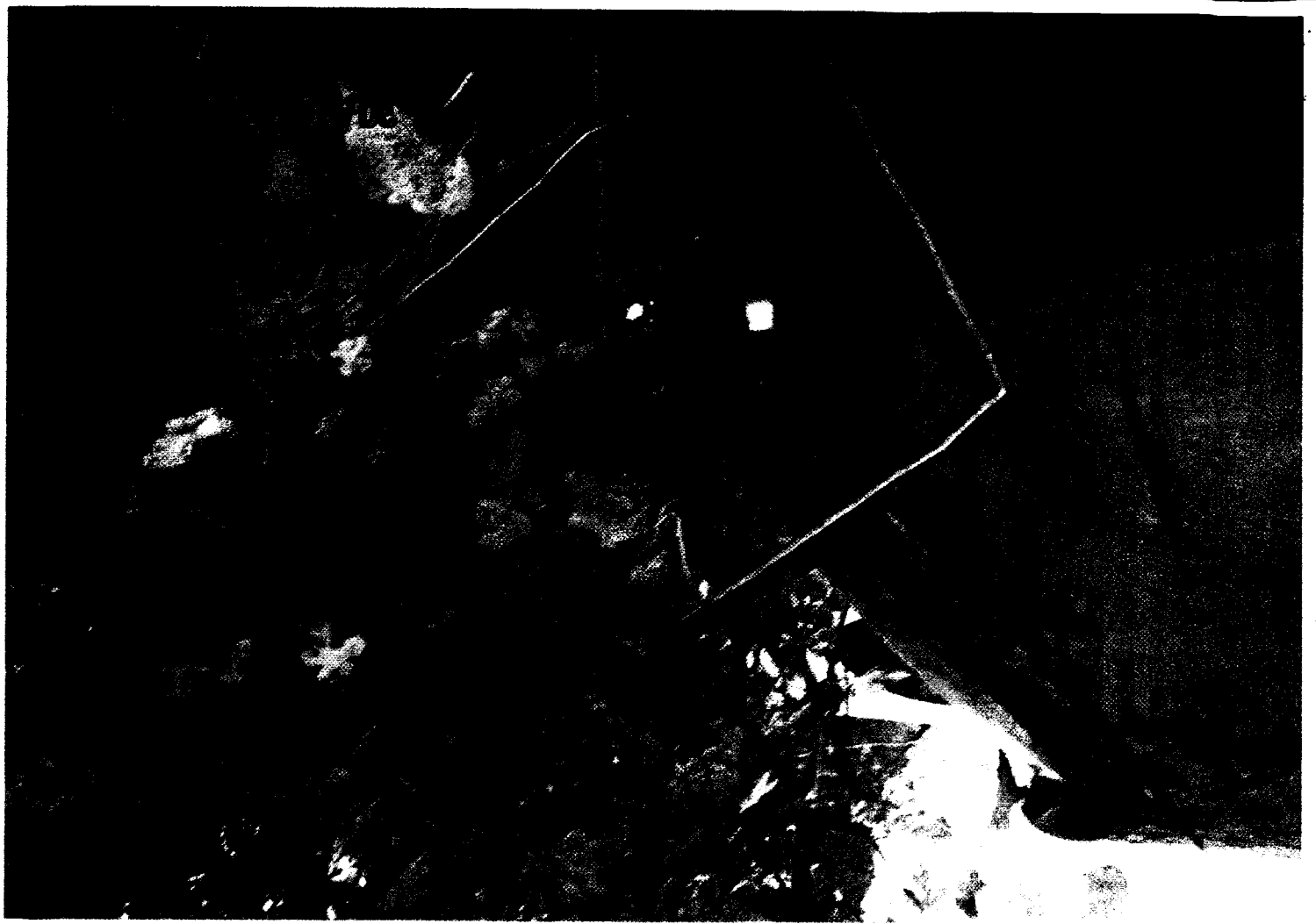











BURMISTRZ MIASTA MRĄGOWA
11-700 Mrągowo
ul. Królewiecka 60 A
woj. warmińsko-mazurskie

Pan
Marian Miksza
Radny Rady Miejskiej w Mrągowie
ul. Piaskowa 4B/4
11-700 Mrągowo

Znak: BR.0003.68.2020

Mrągowo, dnia 17.11.2020 r.

W sprawie: przycinki drzew znajdujących się w obrębie ul. Piaskowej w Mrągowie.

Odpowiadając na Pana interpelację z dnia 2 listopada 2020 r. dotyczącą przycinki drzew znajdujących się w obrębie ul. Piaskowej w Mrągowie, uprzejmie informuję, że w dniu 17 listopada 2020 r. została przeprowadzona wizja terenowa. W wyniku przeprowadzonej wizji stwierdzono że, część drzew wymaga wykonania cięć technicznych oraz formujących koron, jak również zostaną usunięte samosieje do 24 cm obwodu oraz odrosty drzew. Prace zostaną wykonane w okresie listopad-grudzień 2020 r.

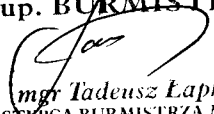
z up. BURMISTRZA

mgr Tadeusz Łapka
ZASTĘPCA BURMISTRZA MIASTA

Do wiadomości:

1. Biuro Rady Miejskiej w Mrągowie

Sprawę prowadzi

Paweł Olchowik Inspektor ds. Środowiska ref. ŚGO wm.
tel. (89) 741 90 29

a.a. (P.O.)